Évolution de la population dans les communes de l'estuaire de la Seine entre 2014 et 2020

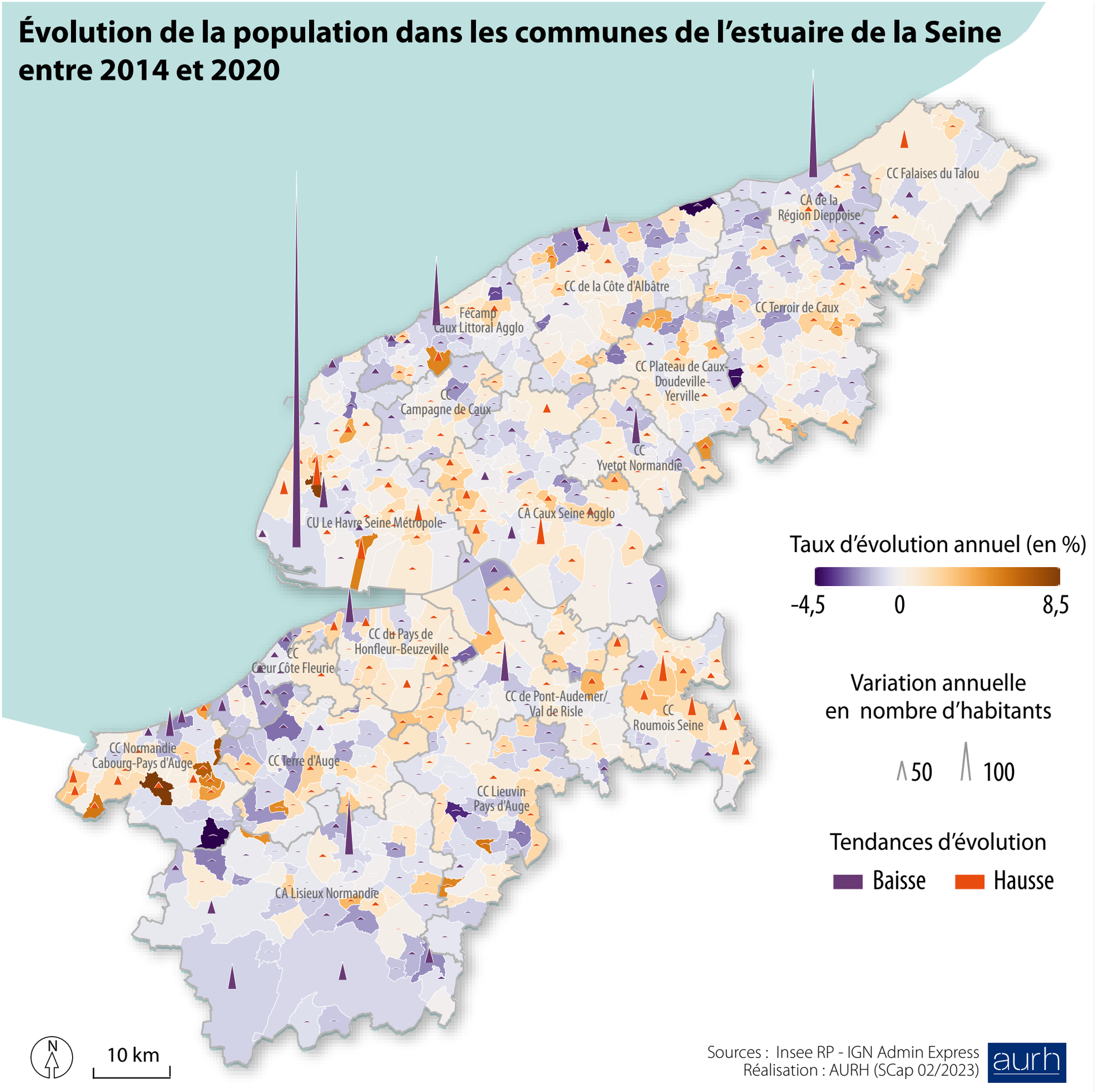

Sources : Insee RP - IGN Admin Express
Réalisation : AURH (SCap 02/2023)